

REGIÓN MOJANA

EDUCACIÓN

AVANCE POR MUNICIPIO

JUNIO 25 DE 2014

TOTAL INVERSIÓN DISEÑO Y CONSTRUCCIÓN: \$ 61.573.315.422
TOTAL PROYECTOS LA MOJANA: 29
ESTADO POR PROYECTO - DEPARTAMENTO

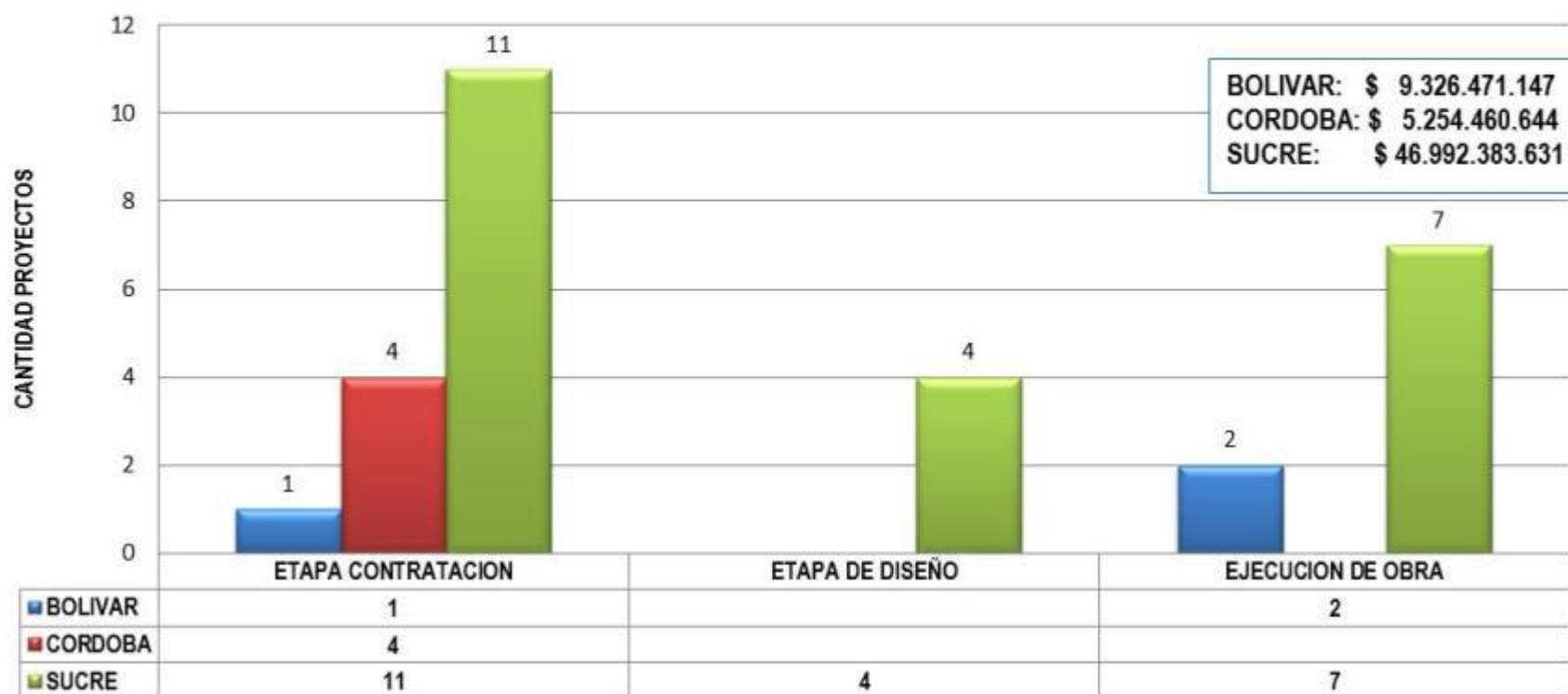

DEPARTAMENTO DE SUCRE MUNICIPIO SAN MARCOS \$ 3.359.033.699



FASE	NOMBRE INTITUCIÓN	ESTADO	No. SEDES	MATRICULA TOTAL	VALORES PROYECTO HASTA
FONDO	INST EDUC CUENCA SEDE SEDE PPAL	EN EJECUCION DE OBRA	1	515	\$ 3.359.033.699,00
Total FONDO			1	515	\$ 3.359.033.699,00
Total general			1	515	\$ 3.359.033.699,00

SUCRE

SAN MARCOS

INSTITUCIÓN EDUCATIVA CUENCA CONTRATISTA - CIVILEZA



IMAGEN AVANCE DE OBRA



IMAGEN PROYECTO

CONCEPTO	DATO
Fecha Estimada de Inicio de Obra	03/03/2014
Fecha Estimada de Terminación de Obra	30/12/2014
Población Atendida (Matrícula)	515
Inversión	\$ 3,370,455,200
Valor Real de Diseño	\$ 149.648.352
Presupuesto Obra Final	\$ 3.208.642.542.83
TOTAL	\$ 3.358.290.894,83

DEPARTAMENTO DE SUCRE

MUNICIPIO DE MAJAGUAL

\$ 17.384.752.127



FASE	NOMBRE INSTITUCIÓN	ESTADO	No. SEDES	MATRICULA TOTAL	VALORES PROYECTO HASTA
DESCENTRALIZACION	I.E. AGRO DE TOMALA - IE TOMALA SEDE I.E. AGRO DE TOMALA - IE TOMALA	ADJUDICADO	3	259	\$ 2.348.480.212,00
	I.E. SANTANDER SEDE I.E. SANTANDER - IE SANTANDER	ADJUDICADO	1	145	\$ 1.451.567.804,00
	IE LOS COROZOS SEDE CENTRO EDUCATIVO LA MILAGROSA	ADJUDICADO	1	50	\$ 711.262.000,00
	IE SAN JUAN BAUTISTA DE PISA SEDE AGUACATE	ADJUDICADO	3	162	\$ 1.460.073.846,00
	C.E. EL MILAGROSO DEL COCO SEDE LANA				
	INST EDUC SAN JOSÉ SEDE INST EDUC SAN JOSÉ - IE SAN VICENTE DE PAUL	ADJUDICADO	1	102	\$ 924.500.856,00
	Total DESCENTRALIZACION		9	718	\$ 6.895.884.718,00
FONDO	INST EDUC EL PALOMAR SEDE SEDE PPAL	EN EJECUCION DE OBRA	2	256	\$ 3.003.081.722,00
	INST EDUC SAN JOSE SEDE INST EDUC SAN JOSÉ	EN EJECUCION DE OBRA	1	1184	\$ 7.485.785.687,00
Total FONDO			3	1440	\$ 10.488.867.409,00
Total general			12	2158	\$ 17.384.752.127,00

SUCRE

MAJAGUAL

INSTITUCION EDUCATIVA EL PALOMAR CONTRATISTA - A.I.A



IMAGEN AVANCE DE OBRA



IMAGEN PROYECTO

CONCEPTO	DATO
Fecha Estimada de Inicio de Obra	03/03/2014
Fecha Estimada de Terminación de Obra	30/08/2014
Población Atendida (Matrícula)	256
Inversión	\$ 2,235,506,000
Valor Real de Diseño	\$ 105.484.600,00
Presupuesto Obra Final	\$2.897.597.122.33
TOTAL	\$ 3.003.081.722,33

SUCRE

MAJAGUAL

INSTITUCIÓN EDUCATIVA SAN JOSÉ CONTRATISTA - A.I.A



IMAGEN AVANCE OBRA



IMAGEN PROYECTO

CONCEPTO	DATO
Fecha Estimada de Inicio de Obra	03/03/2014
Fecha Estimada de Terminación de Obra	28/02/2015
Población Atendida (Matrícula)	779
Inversión	\$ 10,219,701,660
Valor Real de Diseño	\$ 313.830.321
Presupuesto Obra Final	\$ 7.171.955.366,29
TOTAL	\$ 7.485.785.687,29

SUCRE

MAJAGUAL

INSTITUCIÓN EDUCATIVA SAN JUAN BAUTISTA DE PISA



CONCEPTO	DATO
Estado de Proyecto	Evaluación de Propuestas
Fecha Estimada de Inicio de Obra	05/12/2014
Fecha Estimada de Terminación de Obra	05/05/2015
Población Atendida (Matrícula)	160
Tipología	TIPO 6 (7 AULAS)
Inversión Aproximada Hasta	\$ 1.460.073.846

SUCRE

MAJAGUAL

INSTITUCIÓN EDUCATIVA AGRO DE TOMALA SEDES TOMALA ARRIBA Y TOMALA CENTRO.



CONCEPTO	DATO
Estado de Proyecto	Evaluación de Propuestas
Fecha Estimada de Inicio de Obra	05/12/2014
Fecha Estimada de Terminación de Obra	06/06/2015
Población Atendida (Matrícula)	270
Tipología	TIPO 7 (12 AULAS)
Inversión Aproximada Hasta	\$ 2.348.480.212

SUCRE

MAJAGUAL

I.E SAN JOSÉ - SEDE SAN VICENTE DE PAUL



CONCEPTO	DATO
Estado de Proyecto	Evaluación de Propuestas
Fecha Estimada de Inicio de Obra	05/12/2014
Fecha Estimada de Terminación de Obra	05/04/2015
Población Atendida (Matrícula)	103
Tipología	TIPO 5 (4 AULAS)
Inversión Aproximada Hasta	\$ 924.500.856

SUCRE

MAJAGUAL

C.E LOS COROZOS – SEDE LA MILAGROSA



CONCEPTO	DATO
Estado de Proyecto	Evaluación de Propuestas
Fecha Estimada de Inicio de Obra	05/12/2014
Fecha Estimada de Terminación de Obra	05/04/2015
Población Atendida (Matrícula)	42
Tipología	TIPO 3(2 AULAS)
Inversión Aproximada Hasta	\$ 711.262.000

SUCRE

MAJAGUAL

INSTITUCIÓN EDUCATIVA SANTANDER



CONCEPTO	DATO
Estado de Proyecto	Evaluación de Propuestas
Fecha Estimada de Inicio de Obra	05/12/2014
Fecha Estimada de Terminación de Obra	05/05/2015
Población Atendida (Matrícula)	139
Tipología	TIPO 6 (6 AULAS)
Inversión Aproximada Hasta	\$ 1.451.567.804

DEPARTAMENTO DE SUCRE

MUNICIPIO DE SUCRE

\$ 17.832.031.759



FASE	NOMBRE INTITUCIÓN	ESTADO	No. SEDES	MATRICULA TOTAL	VALORES PROYECTO HASTA
DESCENTRALIZACIÓN	FRANCISCO JOSE DE CALDAS SEDE SEDE PRINCIPAL	EN ADJUDICACION	1	85	\$ 860.600.000,00
	IE ANIBAL OJEDA SEDE IE ANIBAL OJEDA - SEDE PRINCIPAL	EN ADJUDICACION	1	183	\$ 1.548.900.380,00
	IE SAN IGNACIO SEDE SEDE PRINCIPAL - IE SAN IGNACIO	EN ADJUDICACION	2	150	\$ 1.480.073.847,00
Total DESCENTRALIZACIÓN			4	418	\$ 3.889.574.227,00
FONDO	I.E. PUEBLO NUEVO SEDE CENTRO EDUCATIVO SANTA LUCÍA	EN EJECUCION ESTUDIOS Y DISEÑOS	1	48	\$ 711.262.000,00
	I.E. PUEBLO NUEVO SEDE INST EDUC PUEBLO NUEVO	EN EJECUCION DE OBRA	1	241	\$ 2.068.219.225,00
	IE ANIBAL OJEDA SEDE CE PAMPANILLA	EN EJECUCION ESTUDIOS Y DISEÑOS	1	47	\$ 711.262.000,00
	INST EDUC ELIECER ULLOA SEDE SEDE PPAL	EN EJECUCION DE OBRA	2	267	\$ 3.200.025.602,00
	INST EDUC NTRA SEÑORA DE LAS MERCEDES SEDE SEDE PRINCIPAL	EN EJECUCION DE OBRA	2	817	\$ 5.829.164.705,00
	TECNICO AGROPECUARIO MANUEL ALVAREZ SAMPAYO SEDE CE LA ESPERANZA	EN EJECUCION ESTUDIOS Y DISEÑOS	1	36	\$ 711.262.000,00
	TECNICO AGROPECUARIO MANUEL ALVAREZ SAMPAYO SEDE CE LAS CRUCES	EN EJECUCION ESTUDIOS Y DISEÑOS	1	37	\$ 711.262.000,00
Total FONDO			9	1493	\$13.942.457.532,00
Total general			13	1911	\$17.832.031.759,00

SUCRE

SUCRE

INSTITUCIÓN EDUCATIVA NUESTRA SEÑORA DE LAS MERCEDES CONTRATISTA - A.I.A



IMAGEN AVANCE DE OBRA



IMAGEN PROYECTO

CONCEPTO	DATO
Fecha Estimada de Inicio de Obra	03/03/2014
Fecha Estimada de Terminación de Obra	30/12/2014
Población Atendida (Matrícula)	739
Inversión	\$ 7,672,944,440
Valor Real de Diseño	\$ 248.944.892,56
Presupuesto Obra Final	\$ 5.580.219.812.43
TOTAL	\$ 5.829.164.704,99

SUCRE

SUCRE

INSTITUCIÓN EDUCATIVA ELIECER ULLOA SEDES ANTONIO JOSE DE SUCRE / SANTER CONTRATISTA - A.I.A



IMAGEN AVANCE DE OBRA



IMAGEN PROYECTO

CONCEPTO	DATO
Fecha Estimada de Inicio de Obra	03/03/2014
Fecha Estimada de Terminación de Obra	30/08/2014
Población Atendida (Matrícula)	267
Inversión	\$ 2,808,139,460
Valor Real de Diseño	\$ 132.504.886
Presupuesto Obra Final	\$ 3.067.520.715.92
TOTAL	\$ 3.200.025.601,92

SUCRE

SUCRE

INSTITUCIÓN EDUCATIVA PUEBLO NUEVO CONTRATISTA - A.I.A



IMAGEN AVANCE DE OBRA



IMAGEN PROYECTO

CONCEPTO	DATO
Fecha Estimada de Inicio de Obra	03/03/2014
Fecha Estimada de Terminación de Obra	30/08/2014
Población Atendida (Matrícula)	241
Inversión	\$ 1,891,582,000
Valor Real de Diseño	\$ 84.385.246
Presupuesto Obra Final	\$ 1.983.833.979.37
TOTAL	\$ 2.068.219.225,37

SUCRE

SUCRE - SUCRE

INSTITUCION EDUCATIVA PUEBLO NUEVO SEDE CENTRO EDUCATIVO SANTA LUCÍA
CONTRATISTA - ASOPROAGOROS



CONCEPTO	DATO
Fecha Estimada de Inicio de Obra	18/03/2014
Fecha Estimada de Terminación de Obra	13/11/2014
Población Atendida (Matrícula)	48
Tipología	TIPO 3
Inversión Aproximada Hasta	\$ 711.262.000

SUCRE

SUCRE - SUCRE

I.E. TECNICO AGROPECUARIO MANUEL ALVAREZ SAMPAYO SEDE C.E LAS CRUCES
CONTRATISTA - ASOPROAGROS



CONCEPTO	DATO
Fecha Estimada de Inicio de Obra	01/03/2014
Fecha Estimada de Terminación de Obra	13/11/2014
Población Atendida (Matrícula)	37
Tipología	TIPO 3
Inversión Aproximada Hasta	\$ 711.262.000

SUCRE

SUCRE - SUCRE

INSTITUCION EDUCATIVA ANIBAL OJEDA SEDE - CENTRO EDUCATIVO
PAMPANILLA CONTRATISTA - ASOPROAGROS



CONCEPTO	DATO
Fecha Estimada de Inicio de Obra	18/03/2014
Fecha Estimada de Terminación de Obra	13/11/2014
Población Atendida (Matrícula)	47
Tipología	TIPO 3
Inversión Aproximada Hasta	\$ 711.262.000

SUCRE

SUCRE - SUCRE

TECNICO AGROPECUARIO MANUEL ALVAREZ SAMPAYO SEDE C.E. LA ESPERANZA
CONTRATISTA - ASOPROAGROS



CONCEPTO	DATO
Fecha Estimada de Inicio de Obra	18/03/2014
Fecha Estimada de Terminación de Obra	13/11/2014
Población Atendida (Matrícula)	36
Tipología	TIPO 3
Inversión Aproximada Hasta	\$ 711.262.000

SUCRE

SUCRE – SUCRE

I.E. ANIBAL OJEDA



CONCEPTO	DATO
Estado de Proyecto	Pre- Pliegos
Fecha Estimada de Inicio de Obra	13/01/2015
Fecha Estimada de Terminación de Obra	13/06/2015
Población Atendida (Matrícula)	172
Tipología	TIPO 6 (8 AULAS)
Inversión Aproximada Hasta	\$ 1.548.900.380

SUCRE

SUCRE – SUCRE

I.E FRANCISCO JOSE DE CALDAS



CONCEPTO	DATO
Estado de Proyecto	Pre- Pliegos
Fecha Estimada de Inicio de Obra	13/01/2015
Fecha Estimada de Terminación de Obra	13/05/2015
Población Atendida (Matrícula)	69
Tipología	TIPO 4 (3 AULAS)
Inversión Aproximada Hasta	\$ 860.600.000

SUCRE

SUCRE – SUCRE

I.E. SAN IGNACIO - SEDES PRINCIPAL Y SAN JOSE DE LA GUARIPA ABAJO



CONCEPTO	DATO
Estado de Proyecto	Pre- Pliegos
Fecha Estimada de Inicio de Obra	13/01/2015
Fecha Estimada de Terminación de Obra	13/06/2015
Población Atendida (Matrícula)	202
Tipología	TIPO 6 (8 AULAS)
Inversión Aproximada Hasta	\$ 1.480.073.847



DEPARTAMENTO DE SUCRE MUNICIPIO DE SAN BENITO ABAD \$ 3.180.056.631



FASE	NOMBRE INSTITUCIÓN	ESTADO	No. SEDES	MATRÍCULA TOTAL	VALORES PROYECTO HASTA
DESCENTRALIZACIÓN	C.E. CUIVA SEDE C.E. LAS POZAS	ADJUDICADO	1	76	\$ 860.816.626,00
	C.E. CUIVA SEDE C.E. PARCELAS DE SANTA FE/ EL CHUPO	ADJUDICADO	2	113	\$ 1.226.355.005,00
Total DESCENTRALIZACIÓN			3	189	\$ 2.087.201.631,00
FONDO	C. EDU. SAN JOSÉ - DOÑA ANA SEDE C. EDU. SAN JOSÉ - DOÑA ANA	EN EJECUCIÓN DE OBRA	1	108	\$ 1.092.855.000,00
Total FONDO			1	108	\$ 1.092.855.000,00
Total general			4	297	\$ 3.180.056.631,00

SUCRE

SAN BENITO ABAD

CENTRO EDUCATIVO SAN JOSÉ DE DOÑA ANA SEDE C.E SAN JOSÉ DE DOÑA ANA
CONTRATISTA - CRUZ ROJA



CONCEPTO	DATO
Fecha Estimada de Inicio de Obra	01/04/2014
Fecha Estimada de Terminación de Obra	30/09/2014
Población Atendida (Matrícula)	108
Tipología	TIPO 3
Inversión Aproximada Hasta	\$ 711.262.000

SUCRE

SAN BENITO ABAD

CENTRO EDUCATIVO CUIVA SEDES C.E EL CHUPO Y C.E PARCELAS DE SANTA FE



C.E EL CHUPO



C.E PARCELAS DE SANTA FE

CONCEPTO	DATO
Estado de Proyecto	Evaluación de Propuestas
Fecha Estimada de Inicio de Obra	05/12/2014
Fecha Estimada de Terminación de Obra	05/04/2015
Población Atendida (Matrícula)	113
Tipología	TIPO 5 (5 AULAS)
Inversión Aproximada Hasta	\$ 1.226.355.000

SUCRE

SAN BENITO ABAD

CENTRO EDUCATIVO CUIVA C.E LAS POZAS



CONCEPTO	DATO
Estado de Proyecto	Evaluación de Propuestas
Fecha Estimada de Inicio de Obra	05/12/2014
Fecha Estimada de Terminación de Obra	05/04/2015
Población Atendida (Matrícula)	76
Tipología	TIPO 4 (3 AULAS)
Inversión Aproximada Hasta	\$ 860.846.626



DEPARTAMENTO DE SUCRE

MUNICIPIO DE GUARANDA

\$ 5.229.364,420



GOBERNACIÓN DE SUCRE

FASE	NOMBRE INTITUCIÓN	ESTADO	No. SEDES	MATRICULA TOTAL	VALORES PROYECTO HASTA
DESCENTRALIZACION	IE GUARANDA - SEDE PRINCIPAL SEDE IE GUARANDA - SEDE PRINCIPAL, SEDE SEÑOR DE LOS MILAGROS, SAN JOAQUIN	EN MODIFICACION DE CONVENIO	3	1651	\$ 5.229.364.420,00
Total DESCENTRALIZACION			3	1651	\$ 5.229.364.420,00
Total general			3	1651	\$ 5.229.364.420,00

SUCRE

GUARANDA

INSTITUCION EDUCATIVA GUARANDA



CONCEPTO	DATO
Estado de Proyecto	Inicio Proceso Licitatorio
Fecha Estimada de Inicio de Obra	22/01/2015
Fecha Estimada de Terminación de Obra	22/01/2016
Población Atendida (Matrícula)	1651
Tipología	TIPO A.1.2 + CDI 80 (8 AULAS)
Inversión Aproximada Hasta	\$ 5.229.364.420

DEPARTAMENTO DE CÓRDOBA

MUNICIPIO DE AYAPEL

\$ 5.254.460.644



FASE	NOMBRE INTITUCIÓN	ESTADO	No. SEDES	MATRICULA TOTAL	VALORES PROYECTO HASTA
DESCENTRALIZACION	C.E- SAN JERONIMO-SEDE PRINCIPAL SEDE C.E- SAN JERONIMO-SEDE PRINCIPAL	EN PRE PLIEGOS	1	177	\$ 1.547.988.564,00
	CENTRO EDUCATIVO MARCO FIDEL SUAREZ SEDE CENTRO EDUCATIVO MARCO FIDEL SUAREZ SEDE LOS NIDOS	EN PRE PLIEGOS	1	59	\$ 860.600.000,00
	IE EL CUCHILLO SEDE IE EL CUCHILLO-SEDE PRINCIPAL	EN EVALUCION DE PROPUESTA	4	113	\$ 1.067.785.000,00
	IE SINCELEJITO SEDE IE SINCELEJITO-SEDE PRINCIPAL	EN PRE PLIEGOS	4	148	\$ 1.778.087.080,00
	Total DESCENTRALIZACION		10	497	\$ 5.254.460.644,00
Total general			10	497	\$ 5.254.460.644,00

CÓRDOBA

AYAPEL

CENTRO EDUCATIVO MARCO FIDEL SUÁREZ SEDE LOS NIDOS



CONCEPTO	DATO
Estado de Proyecto	Pre- Pliegos
Fecha Estimada de Inicio de Obra	22/12/2014
Fecha Estimada de Terminación de Obra	22/04/2014
Población Atendida (Matrícula)	59
Tipología	TIPO 4 (3 AULAS)
Inversión Aproximada Hasta	\$860.600.000

CÓRDOBA

AYAPEL

IE SINCELEJITO - SEDES LOS NEGRITOS, COREA, MATA DE CAÑA Y MARIA
AUXILIADORA RONDÓN



CONCEPTO	DATO
Estado de Proyecto	Pre- Pliegos
Fecha Estimada de Inicio de Obra	22/12/2014
Fecha Estimada de Terminación de Obra	25/08/2015
Población Atendida (Matrícula)	148
Tipología	TIPO 6 (6 AULAS)
Inversión Aproximada Hasta	\$ 1.778.087.080

CÓRDOBA

AYAPEL

CENTRO EDUCATIVO SAN JERONIMO



CONCEPTO	DATO
Estado de Proyecto	Pre- Pliegos
Fecha Estimada de Inicio de Obra	22/12/2014
Fecha Estimada de Terminación de Obra	25/08/2015
Población Atendida (Matrícula)	177
Tipología	TIPO 6 (8 AULAS)
Inversión Aproximada Hasta	\$ 1.547.988.564

CÓRDOBA

AYAPEL

CENTRO EDUCATIVO EL CUCHILLO



CONCEPTO	DATO
Estado de Proyecto	Publicación Del Pliego De Condiciones Definitivo
Fecha Estimada de Inicio de Obra	22/12/2014
Fecha Estimada de Terminación de Obra	22/04/2015
Población Atendida (Matrícula)	104
Tipología	TIPO 5 (5 AULAS)
Inversión Aproximada Hasta	\$ 1.067.785.000

DEPARTAMENTO DE BOLIVAR

MUNICIPIO DE MAGANGUE

\$ 8.624.242.096,73

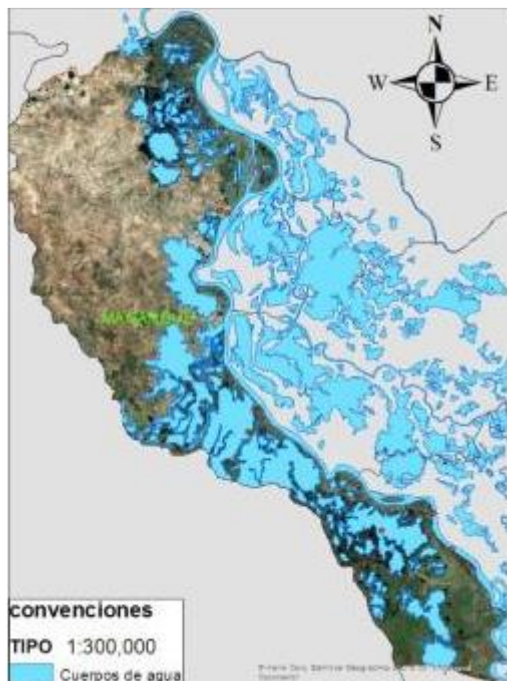

SEDES A INTERVENIR	INSTITUCIÓN EDUCATIVA	VALORES PROYECTO HASTA	# SEDES	MATRÍCULA TOTAL	ESTADO DEL PROYECTO
SEDE PRINCIPAL	I.E. DE YATI	\$ 6.637.182.598	1	623	FASE 2 CONSTRUCCION
SEDE PIÑALITO	IETA SANTA BARBARA	\$ 1.987.059.498	1	226	FASE 2 COSNTRUCCION
TOTAL MAGANGUE		\$ 8.624.242.097			

MAGANGUE

YATI

INSTITUCION EDUCATIVA DE YATI – SEDE PRINCIPAL



CONCEPTO	DATO
Estado de Proyecto	Desarrollo etapa 2 ejecución de la construcción
Fecha de Inicio de Obra	01/04/2014
Fecha Estimada de Terminación de Obra	11/02/2015
Población Atendida (Matrícula)	623
Tipología	A.1.2 (16 AULAS)
Inversión Aproximada Hasta	\$ 6.637.182.598

MAGANGUE

PIÑALITO

I.E.T.A SANTA BARBARA – SEDE PIÑALITO



CONCEPTO	DATO
Estado de Proyecto	Desarrollo etapa 2 ejecución de la construcción
Fecha de Inicio de Obra	01/04/2014
Fecha Estimada de Terminación de Obra	11/12/2014
Población Atendida (Matrícula)	228
Tipología	TIPO 6 (6 AULAS)
Inversión Aproximada Hasta	\$ 1.987.059.498

DEPARTAMENTO DE BOLIVAR MUNICIPIO DE SAN JACINTO DEL CAUCA

\$ 702.229.050

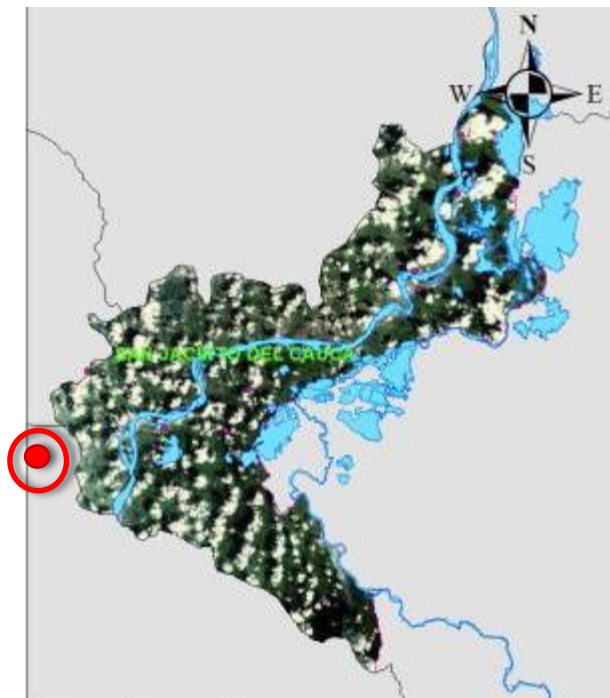

FASE	NOMBRE INTITUCIÓN	ESTADO	No. SEDES	MATRICULA TOTAL	VALORES PROYECTO HASTA
DESCENTRALIZACION	IE PLACIDO RETAMOZA SEDE C.E. MÉXICO	EN EVALUCION OFERTA	1	73	\$ 702.229.050,00
Total DESCENTRALIZACION			1	73	\$ 702.229.050,00
Total general			1	73	\$ 702.229.050,00

SAN JACINTO DEL CAUCA

MEJICO

I.T. PLACIDO RETAMOZA SEDE C.E. MEJICO



CONCEPTO	DATO
Estado de Proyecto	Evaluación de ofertas
Fecha de Inicio de Obra	01/11/2014
Fecha Estimada de Terminación de Obra	1/08/2015
Población Atendida (Matrícula)	73
Tipología	TIPO 4 (3 AULAS)
Inversión Aproximada Hasta	\$ 702.229.050